

TWIG von Escofet
Detail M=1:20

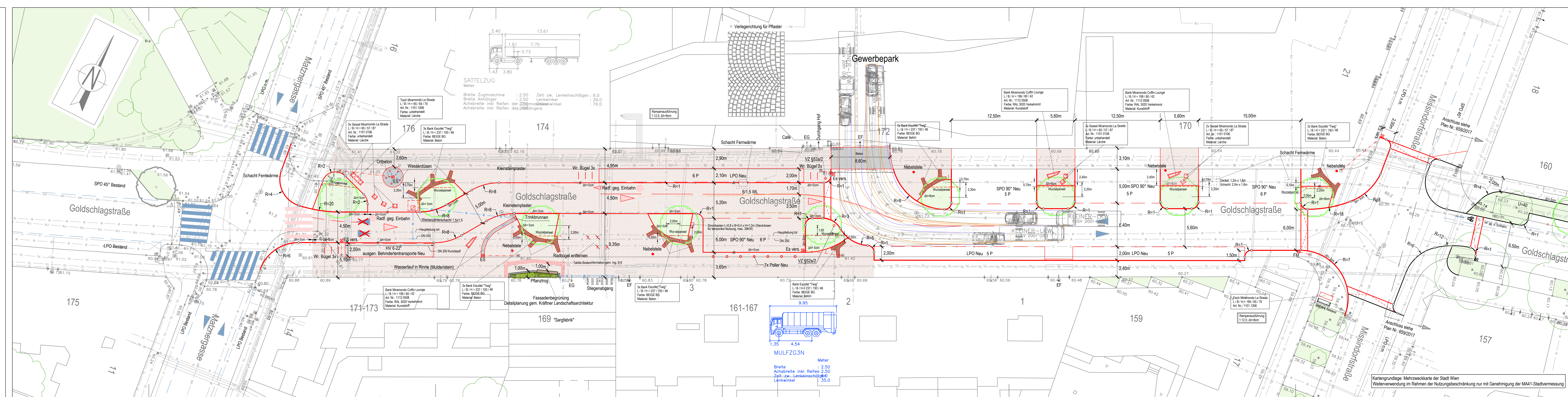
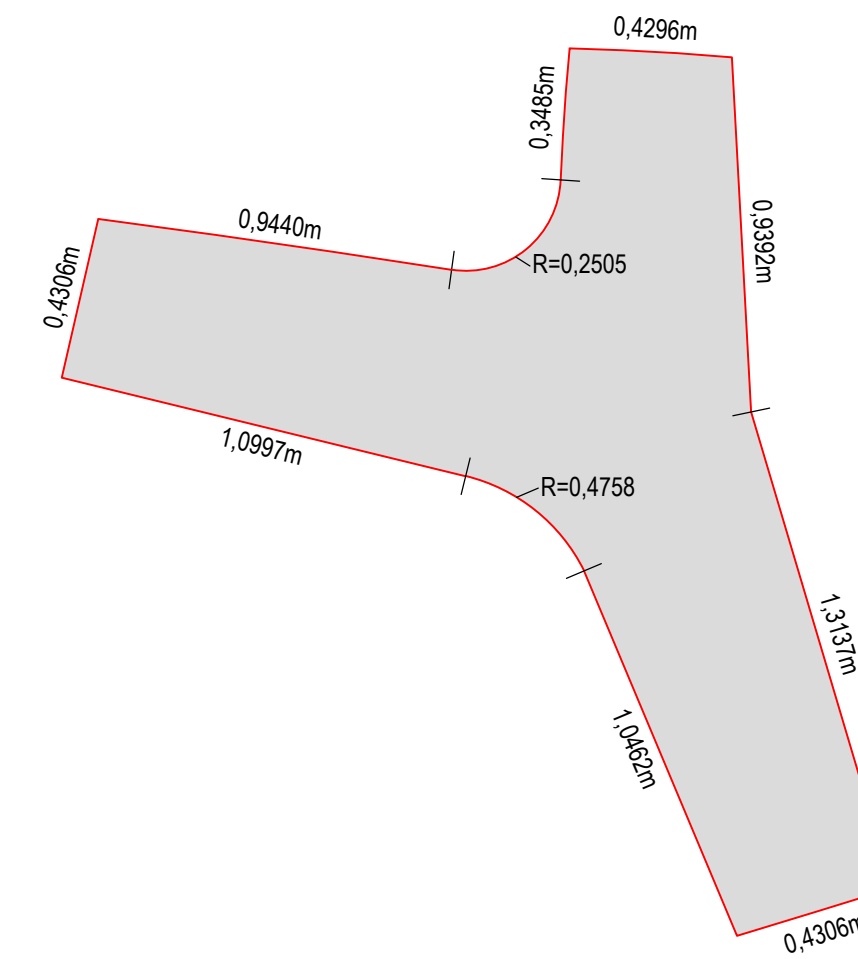

MAGISTRAT DER STADT WIEN
MA 28 - STRASSENVERWALTUNG UND STRASSENBAU

14., Goldschlagstraße

von Matznergasse
bis Missindorfstraße

Lageplan M= 1:200

PLAN VERFASST:



DER ABTEILUNGSLEITER:

MAGISTRAT DER STADT WIEN
Strassenverwaltung 28
Liesinggasse 1171 Wien
Tel.: 4000-9949610
E-Mail: post@ma28.wien.gv.at

ZNR:
32/2019

GEZEICHNET: Güclü
DATUM: 28.01.2019

REFERENT/IN:
Kreim
MA 28-BEREICH PROJEKTENTWICKLUNG
UND -MANAGEMENT
Chanda

GZ Bereich Projektentwicklung und -management

genehmigt Fachkommission Verkehr Nr. **275** vom **10.01.2020**

ÄNDERUNG	DATUM	REFERENT/IN	ZEICHNER/IN	ÄNDERUNGSINWEIS
A	26.09.2019	Kienzl	Traxler	203. Audikommision v. 07.02.2019
B	06.12.2019	Kienzl	Malcsik	gem. P-E v. 13.09.2019; Fahrbahnbreite, Fernwärme
C	11.12.2019	Kienzl	Kikbül	Korrektur EF Gewerbepark, Mobile
D	09.01.2020	Kienzl	Güclü	Baumscheiben ON 170; Verkehrsführung Radabstellanlagen; gem. 224. Audikommision vom 12.12.2019
E	02.03.2020	Kienzl	Traxler	gem. Bespr. BV14 v. 07.01.20; Überarbeitung MA 28
G	05.03.2020	Kienzl	Güclü	Gestaltung MA19
H	27.03.2020	Kienzl	Malcsik	Ergänzung Gestaltung, Fassadenbegrenzung Sargfabrik
I	06.05.2020	Kienzl	Kikbül	Möblerungsdetails
J	09.06.2020	Kienzl	Malcsik	Farbe Möblierung
				Fassadenbegrenzung Sargfabrik, Stromverteilerkasten

Kartengrundlage: Mehrzweckkarte der Stadt Wien
Weiterverwendung im Rahmen der Nutzungsbeschränkung nur mit Genehmigung der MA41-Stadtvermessung